



くまもと グルメ

BOOK

お得な
特典
付き



くまもとのうまかもん

Kumamoto Local Gourmet

Karashi Renkon からし蓮根



Lotus Root with Japanese Mustard

蓮根の穴に辛子味噌を詰めて揚げた料理。病弱だった初代熊本藩主細川忠利公のために、滋養強壮に良い料理として発案された歴史があります。



ここで食べられます

11 12 13 14 15 16 22 23 24 25
27 28 29 32 33 34 35 36 41 43
44 45 46 47 50 51 52 58 59

ここで買えます

5 15 16

Horse Meat 馬肉料理



低カロリー・高たんぱくと女性にも嬉しい一品。加藤清正が朝鮮出兵で食糧難に陥った際、馬肉を食し、帰国後も好んだことから広まったという説もあります。赤身、タテガミ、フタエゴ、心臓と各部位によって味わいは多様です。

ここで食べられます

4 11 12 13 14 15 16 17 18 21 22 23
24 25 26 27 28 29 30 32 33 34 35 36
37 38 39 40 41 43 44 45 46 47 49 50
51 52 53 56 57 58 59 60 68

ここで買えます

9 15



Amakusa Daioh 天草大王

Amakusa Free Range Chicken

一度は絶滅しながらも10年間にも及ぶ研究の末蘇った、熊本県内のみで飼育生産されている国内最大級の幻の地鶏。絶妙な歯ごたえと弾力、ジューシーさが特徴です。ほのかな甘味とコクのある旨みは、鶏刺しや焼き料理、揚げ料理、煮込み等、どんな料理にも合います。

ここで食べられます

15 24 25 27 28 34 36 41 46 51 53 57 68



Hitomoji no Guruguru 一文字のぐるぐる

Wrapped Up Tree Onion with Vinegar Miso



わけぎの一種である「ひともし」をさっとゆでて、根を芯にしてぐるぐると巻き付けた料理。酢味噌を付けていただきます。江戸時代に俵約令が出た際に考え出された料理と伝わっています。

ここで食べられます

11 13 14 15 16 22 23 24
25 27 28 32 33 34 36 41
44 45 46 47 50 51 59

Aka Ushi Beef あか牛



褐毛和種という和牛の一種。高低差のある阿蘇の大草原の中で、ストレス少なく健康に育ったあか牛は、余計な脂肪分がなく、ほどよい霜降りと赤身本来の旨みが楽しめます。

ここで食べられます

10 12 14 17 18 19 20 21 24 25
26 27 29 31 32 34 36 37 41 43
45 50 53 57 59 60 61 68

Kumamoto Ramen

熊本ラーメン



豚骨と鶏がらから作られる濃厚なスープに、コシの強い中太ストレート麺、たっぷりの揚げニンニクが特徴です。各店舗によって麺やスープに様々な工夫がされているので、食べ比べてお気に入りの1杯を見つけるのも楽しみ方の一つ。

ここで食べられます 1 2 3 4 5 6 7 8

ここで買えます 15



Tai Pi En 太平燕

Glass Noodles with Chicken Soup

明治初期に熊本で生まれたという、熊本のソウルフード。野菜や豚肉、海鮮、揚げた卵を具材に、麺は春雨を使用します。素材の旨みが溶け出したあっさりとしたスープは、飲んだあとのみにもぴったり。ヘルシーな一品です。

ここで食べられます

9 10 25

ここで買えます 15



Ikinari Dango

いきなり団子



Sweet Potato Dampling

輪切りにしたサツマイモとあんこを生地で包んで蒸した郷土菓子です。ほくほくしたサツマイモとあんこの素朴の味わいがやさしい、お土産にも喜ばれる逸品。

ここで食べられます 14

ここで買えます 1 8 12 15



9 紅蘭亭 下通本店 Kourantei



2020年春にリニューアルオープンした紅蘭亭下通本店。くつろぎの空間で、熟練のシェフによる本格中国料理をお楽しみ頂けます。テーブル席、座敷、個室あり。パーティー会場等あらゆるニーズに対応します。

おすすめメニュー

太平洋 1,080円
スーパエコ 1,680円
エビのチリソース 1,980円

本 地 図 ③ F-3

熊本市中央区安政町5-26 2-6F
(2Fレストラン・3-6F宴会場)
TEL/096-352-7177(御予約専用)
営/11:00~21:00(OS20:00)
席/90(2階メインダイニング)
駐/無
休/無



10 中華旬菜 燕燕 Chinese cuisine Enen



旬の食材と心のかもった手作り料理にこだわっています。四川麻婆豆腐・熊本名物太平洋燕などお楽しみいただけます。昼は満足パワーランチ。夜はコース料理からちょいのみメニュー。お気軽にどうぞ。

おすすめメニュー

四川麻婆豆腐 1,400円
麻辣湯燕 1,400円
赤牛のニンニクソース 2,800円

本 地 図 ② C-5

熊本市中央区練兵町54-4
松崎ビル1F
TEL/096-353-3913
営/昼11:30~14:00(OS13:30)
夜18:00~21:30(OS21:00)
席/28 駐/無
休/土曜日(昼)・日曜日・祝日不定休



11 もなか・安坐(個室) Monaka・Agura



オープンキッチンの開放的な空間のもなかと、風情ある付まいで完全個室の安坐。二つの空間で四季折々、選りすぐりの食材を使ったこだわりの美味しさに彩を全国各地の銘酒と共に堪能下さい。

おすすめメニュー

極上馬肉しゃぶしゃぶ
贅沢馬刺し盛り合わせ
揚げたて辛子蓮根
※金額は店舗にお問い合わせください。

馬 地 図 ③ G-4

熊本市中央区下通1-6-12-2F
TEL/096-354-3488
営/17:00~24:00
席/70(個室有)
駐/無
休/不定休



12 遊家 未ら来る Yuka Miracle



少人数から団体様までニーズに合った食事が楽しめます。旬食材を使ったメニューから馬刺し、郷土料理まで豊富に取り揃えております。

おすすめメニュー

馬にぎり 1,380円
自家製辛子れんこん 750円
馬刺し盛り合わせ 6,280円

馬 地 図 ③ G-3

熊本市中央区安政町5-15
TEL/096-312-3799
営/17:00~翌1:00
席/110(個室有)
駐/無
休/不定休



※OS(オーダーストップ)

13 馬肉郷土料理 けんぞう Local Cuisine Kenzo

馬刺だけでなく、ステーキ、天ぷら、モツ鍋などバリエーション豊富なメニューが楽しめます。

おすすめメニュー

馬刺 2,420円
五点盛(レバー、舌、心臓、心根、コーネ) 4,290円
馬にぎり 1,320円

熊本市中央区下通1-8-24
七光ビル地下
TEL/096-356-8775
営/17:00~22:00(OS21:30)
席/28
駐/無
休/不定休



小鉢サービス

14 牛タン焼と熊本名物 馬タン牛タン Batan Gyutan

牛タン焼と熊本名物が食べられるお店。その他、和牛あか牛やあか牛のカツレツもお楽しみいただけます。ランチも好調、名物馬丼や牛タン丼、昼から馬刺も食べれます。

おすすめメニュー

厚切り上牛タン焼き 1,999円
極上ヒレ馬刺 2,499円
名物 馬丼 1,799円
まるごと熊本丼 2,999円
※税別価格

熊本市中央区新市街3-14
(金峰山堂カフェ入り口より2Fへ)
TEL/090-8627-5959
営/【平日】 昼 11:30~16:00
夜 17:00~23:30
【土・日・祝日】 11:30~24:00
席/39(個室有) 駐/無
休/不定休



15 熊本ホルモン Kumamoto Horumon (Innards)

熊本を代表するホルモン専門店。中でも一番オススメなのが馬のレバー刺。炭火で焼いて食べる焼肉もおススメです。

おすすめメニュー

馬レバーの角切り 2,500円
丸腸 950円

熊本市中央区新市街3-11
ロゼ花畑館1F
TEL/096-351-0330
営/18:00~23:00(OS22:30)
席/35 駐/無
休/日曜日
※喫煙可能店の為未成年者の入店不可



馬肉味噌トウフ(小)サービス

16 菅乃屋 新市街店 Suganoya Shinshigai

素材の良さを活かした馬焼、しゃぶしゃぶ、にぎりなどの定番馬肉料理を多く取り揃えております。

おすすめメニュー

馬レバー刺し 1,800円
馬握り盛合せ5貫 2,580円
馬焼き盛合せ5種 2,800円
※金額は変更になる場合がございます。

熊本市中央区新市街2-10
コンフォートホテル熊本1F
TEL/0120-150-834
営/17:00~22:00
(OS21:20~21:30)
席/54 駐/無
休/不定休、12/31、1/1



地図① 熊本市界隈 地図② 市街地 地図③ 中心部 地図④ 水前寺 地図⑤ 西原・東区・北区 植木・南区・西区

お店の位置は巻末のマップをご覧ください。
Map of the locations are in back

17 あか牛炭火焼肉 炭薫 Akaushi sumibiyakiniku Sumika



産山村産まれのあか牛を熟成させて提供しています。古民家で囲炉裏を囲みながら味わえます。

おすすめメニュー

あか牛各種部位 800円～
あか牛炙り刺し 1,300円
特上霜降り馬刺し 2,400円

地図② F-2

熊本市中央区南坪井町7-17
オッツキビル2F
TEL/096-245-6727
営/11:00～14:00(要予約)
17:00～23:00
席/32
駐/無
休/不定休



18 ホルモンマン Horumon Man



丸腸(あか牛)半額

熊本の新鮮あか牛のホルモンと肉がリーズナブルに食べられるお店です。また、熊本名産の馬刺し・馬ユッケ・馬焼きと馬肉料理も取り揃えております。お一人様大歓迎!

おすすめメニュー

自慢のホルモン盛り合わせ3点
あか牛カルビ
馬刺し
※金額は店舗にお問い合わせください。

地図③ G-4

熊本市中央区下通1-6-12
天神寺番館ビル1F
TEL/096-355-4129
営/17:00～翌1:00(OS24:00)
日曜15:00～24:00(OS23:00)
席/38
駐/無
休/不定休



19 あか牛Dining yoka-yoka サクラマチクマモト店 Akaushi Dining yoka-yoka SAKURAMACHI Kumamoto



ソフトドリンクサービス

自社牧場肥育、安心安全ヘルシーな阿蘇のあか牛料理をぜひご堪能ください。人気のあか牛丼やハンバーグ・ステーキ等のあか牛を使ったメニューの他コース料理もご用意。

おすすめメニュー

あか牛丼 2,475円
あか牛ひつまぶし(並) 4,400円
本日のステーキ 時価

熊本市中央区桜町3-10
SAKURAMACHI KUMAMOTO3F
TEL/096-288-5029
営/11:00～22:00(OS21:00)
席/48
駐/施設併設有料P有
休/不定休(館に準ずる)



20 あか牛Dining yoka-yoka 鉄板&グリル Akaushi Dining yoka-yoka Teppan&Grill



ソフトドリンクサービス

当店自慢のあか牛料理と熊本県産の厳選食材を使った上質なお料理をご提供いたします。ゆったりとホテルでのお食事と自慢のあか牛料理をご堪能ください。

おすすめメニュー

あか牛丼 2,475円
あか牛 炎のハンバーグ 2,420円
あか牛ステーキ 3,980円～

熊本市中央区花畑町10-22
ダイワロイネットホテル熊本2F
TEL/096-324-7227
営/11:00～22:00(OS21:00)
席/50(半個室有)
駐/無
休/無
※臨時休業になる場合あり



※OS(オーダーストップ)

21 焼肉 昆常(きつね) YAKINIKU KITSUNE

阿蘇で育ったあか牛を厳選して一頭買いしています。あか牛本来の素材を活かし、熟成させ旨味を引き出して様々な部位を提供しています。

おすすめメニュー

おまかせ3種盛り 2,500円
サーロインりんご巻き 2,200円
ハラミ 2,800円

熊本市中央区花畑町12-16
ザ・銀杏ビル3F
TEL/096-321-6277
営/12:00～15:00(要予約)
18:00～23:00
席/24
駐/無
休/不定休



地図③ D-5

22 味処 お川 Ajidokoro Ogawa

霜降馬刺や熊本の地魚・野菜を熊本の酒と焼酎で楽しめるお店。熊本城を眺め、熊本の味を満喫する老舗和食料理屋。1名様から御対応いたします。※お子様連れの来店はご遠慮いただいております。

おすすめメニュー

霜降馬刺 2,750円
肥後赤なすの煮びたし 440円
馬レバー刺身(要予約) 時価

熊本市中央区上通町4-10
とらやビル3F
TEL/096-353-2393
営/11:45～13:30(月・火・木・金)
18:00～22:00(OS21:30)
席/25
駐/無
休/日曜日・祝日



地図③ F-2

23 郷土料理 はや川 Local Cuisine Hayakawa

お客様とご縁を大切にしている50年。新鮮な熊本の旬の魚介や素材を丁寧に料理した会席料理がおすすめ。各種馬肉料理も人気です。掘りごたつ式個室でふるさとの味を満喫ください。

おすすめメニュー

郷土料理コース 5,500円
会席コース 5,500円～
なすのかしら漬け 605円

熊本市中央区安政町5-18
TEL/096-352-1967
営/17:30～22:30
席/50(個室有)
駐/無
休/不定休

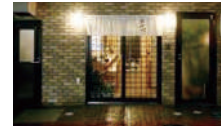

おすすめ小鉢1品サービス

地図③ F-3

24 青柳 Aoyagi

多彩な馬肉料理や有明海の海の幸などの地元の食材を使ったお料理をご堪能できます。

おすすめメニュー

特上馬刺し 3,300円
阿蘇あか牛ステーキ 5,000円
車海老塩焼き 1,200円

熊本市中央区下通1-2-10
TEL/096-353-0311
営/11:30～14:30(OS13:30)
17:00～22:00(OS21:00)
席/140(個室有)
駐/無
休/不定休



地酒ワンショットサービス

地図③ E-3

地図① 熊本駅界隈
地図② 市街地
地図③ 中心部
地図④ 水前寺
地図⑤ 西原・東区・北区・植木・南区・西区

25 郷土・海鮮 肥後の陣屋 Higo no Jinya

熊本市中央区下通1-5-20 TEL/096-211-1414 営/月~土17:00~23:00(OS22:00) ドリンクのラストオーダーは、22:30 席/170(個室有)最大宴会80名 駐/無 休/年末年始



お会計より10%OFF(割引上限5000円)

※他券、他サービスとの併用不可、現金でお支払いのお客様のみご利用可。

海の幸から山の幸まで県産食材を使った熊本仕立てのお料理でおもてなし。
馬刺し・くまもとあか牛ステーキなどの郷土料理と天草直送の新鮮魚介をご提供します。

おすすめメニュー

馬刺5点盛(2~3人前) 3,900円
あか牛モモステーキ 2,500円
元祖熊本城瓦そば(2人前) 3,000円



26 阿蘇庭 山見茶屋 Yamami Chaya

熊本市中央区二の丸1-2-12 (桜の馬場城彩苑内) TEL/096-327-9293 営/11:00~18:00 席/48 駐/有(城彩苑駐車場) 休/年末



阿蘇高菜や野菜・山菜など、阿蘇の大自然から生まれた食材を取り揃えた「阿蘇庭山見茶屋」。熊本名物馬肉、あか牛など郷土料理が味わえます。

おすすめメニュー

さくら膳 2,400円
あか牛丼 1,900円
だご汁 640円



27 五郎八本店 Gorohachi

熊本市中央区花畑町12-8 銀杏会館B1F TEL/096-321-8568 営/17:00~22:00(OS20:45) 席/80(個室有) 駐/無 休/日曜日 (日・月連休の場合は月曜日)



果実酒1杯サービス

熊本を代表する郷土料理と創作料理を提供している老舗和食店。最上級霜降り馬刺ほか熊本名物が堪能でき、観光客はもとより地元グルメ通にも人気のお店です。

おすすめメニュー

極上霜降り馬刺し 2,750円
明太子玉子焼き 990円
馬ヒレのステーキ 3,630円



28 おしょうしな 特酒ぶた居 Osyoushina

熊本市中央区下通2-2-32 宗方ビル2F TEL/096-245-7075 営/17:00~23:00(週末24:00まで) 席/50(個室有) 駐/無 休/不定休



馬ヒモの炙りをプレゼント

熊本中心街下通アーケード内。自家製あご出汁餃子・馬刺し・辛子蓮根・希少部位馬レバー刺し、天草大王などの郷土料理をご用意しております。(個室完備。喫煙席もございます)

おすすめメニュー

霜降り馬刺し付 馬刺し5種盛り 3,608円
最高級霜降り 馬三枚(バラ) 2,200円
月間1万個!!あごだし焼き餃子(8個) 548円



29 なごみ庵 Nagomian

熊本県産の天然本蛤を食べられる数少ないお店です。
熊本名物の馬刺しや辛子蓮根、天草の車海老など、屋台で手軽にお召し上がりいただけます。お一人様大歓迎。

熊本市中央区城東町2-22 (熊本屋台村内) TEL/096-201-5753 営/平日15:00~23:30 [土・日・祝]12:00~23:30 席/16 駐/無 休/水曜日



おすすめメニュー

天然本蛤の酒蒸し 1980円
車海老の天ぷら 980円



屋台村焼酎またはソフトドリンク1杯無料

30 東京下町 梁山泊 Tokyo Shitamachi Ryozanpaku

熊本市北区山室1-1-75 TEL/096-354-7708 営/11:00~15:00 18:00~21:00 席/28(個室有) 駐/有 休/火曜日

熊本城から車で10分。馬肉のしゃぶしゃぶやすきやき等、古民家でゆっくりと馬肉料理が楽しめます。

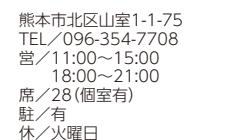

おすすめメニュー

馬しゃぶしゃぶ 4,180円~
馬焼しゃぶ 4,180円
東京下町おにぎりセット 2,750円~



柴又名物 草だんごを1本サービスいたします

31 ビアレ스토랑 壱之倉庫 Ichinosoko

熊本市中央区南坪井町2-8 TEL/096-325-3911 営/11:30~15:00(OS14:00) 17:00~23:30(OS23:00) [日~木]~23:00(OS22:30) 席/120 駐/無 休/無

築150年ほどの酒蔵を移築復元した熊本を代表するビアホール!名物の赤牛丼は県外からのお客様で行列ができるほどの人気メニュー!

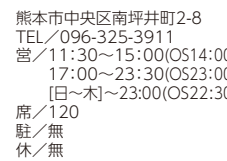

おすすめメニュー

赤牛丼 1,650円
牛タンガーリック 1,180円
上乃裏プリン 385円



32 YOKOBACHI

熊本市中央区上通町11-40 TEL/096-351-4581 営/[日~木]17:00~23:30 [金・土]17:00~24:00 席/100(個室有) 駐/無 休/無

連日連夜人気のYOKOBACHI。古民家を改装したおしゃれな空間で熊本の郷土料理はもちろん、アジアンフードも楽しめます。中庭もあり、風情あふれるお店です。

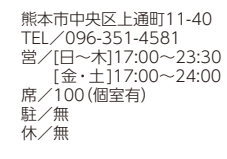

おすすめメニュー

赤牛串 858円
肥後3種盛り 3,630円
四川麻婆豆腐 748円



33 創作和菜 佳昇 Sousakuwasai Kasho ※2日前までの予約限定営業



1ドリンクサービス

店内は全て掘りごたつ式の個室。最大30まで対応の個室から人数に合わせたお部屋をご用意しております。ご予約のみの営業ですが、貸し切りもできるためご家族での集まりや、ツアーのランチや夕食に便利です。予約なしの際は姉妹店の「縁」にてご案内いたします。

おすすめメニュー

いろどり膳 2,500円
鯛めし膳 5,500円
飲み放題付プラン 6,000円～

熊本市中央区南坪井町1-1
並木坂NKビル1F
TEL/096-351-9400
営/11:30～15:00(OS14:00)
17:30～22:00
※電話の受付は常時対応
席/54(個室有)
駐/無 休/火曜日



34 魚河岸 番屋 Uogashi Banya



お会計より10%OFF(割引上限5000円)

※他券、他サービスとの併用不可。現金で支払いのお客様のみご利用可。

天草直送の魚をその日のうちに提供できるので、朝獲れ新鮮な刺身が味わえるお店。玄関口にある街なかで一番の大型イクスには鮮度抜群の“地魚”が泳いでいます。

おすすめメニュー

天草直送特選刺身4種盛合せ
くまもと前菜3皿セット(霜降り馬刺、辛子蓮根、天草名物タコステーキなど)
阿蘇あか牛丼

※金額は店舗にお問い合わせください。

熊本市中央区下通1-5-22
クイーンズアレイビル1F
TEL/096-319-1777
営/【火～木・日・祝】
17:00～22:30(OS22:00)
【金・土・祝前日】
17:00～23:00(OS22:30)
席/120(個室有)※最大宴会35名
駐/無 休/不定休



35 バードマン Birdman



焼き鳥と鍋が売りのバードマン。旬の熊本県産の食材だけを具材に用い、熊本の地下天然水と赤鶏のガラから出汁をとった自慢の水炊き。まだ知らなかった農業王国熊本の本物の食の魅力を堪能あれ。

おすすめメニュー

水炊き
レタス巻
半身唐揚げ
※金額は店舗にお問い合わせください。

熊本市中央区下通1丁目9-8
エクストールイン1F
TEL/096-354-2911
営/17:00～24:30
(OS24:00)
席/43 駐/無
休/不定休



36 馬刺しと焼き鳥 熊本郷土グルメの店 アマケン Amaken



熊本郷土グルメの馬刺しと焼き鳥をお手軽な価格でご提供します。備長炭で焼きあげる焼き鳥は1本から注文可能です。

おすすめメニュー

生つくね 380円
焼き鳥盛り合わせ12本 2,180円
馬刺し盛り合わせ 3,300円

熊本市中央区下通1-9-26
TEL/096-355-2238
営/平日18:00～24:00
週末18:00～翌2:00
席/74
駐/無
休/不定休



※OS(オーダーストップ)

37 鉄板焼・お好み焼き 大ちゃん Teppanyaki Okonomiyaki Daichan

馬肉、国産牛(熊本産)、県産の海鮮を使った鉄板焼を中心に、お好み焼きもこだわりの味で作っています。

熊本市中央区花畑町11-20
水田ビル2F
TEL/096-356-2905
営/【月～土】17:00～23:00
【日・祝】17:00～22:00
席/50(個室有)
駐/無
休/無



おすすめメニュー

霜降り馬刺し 2,200円
馬レバー刺し 2,200円
カレーチーズ 1,480円

38 鍋やTAMARI 熊本総本家 Nabeya Tamari

熊本で大人気の鍋料理専門店。極上もつ鍋、塩ちゃんこ鍋、チゲ鍋、しゃぶしゃぶ、美豚鍋。どれも大満足の旨さ! 特選馬刺やボリューム満点のコース料理もおすすめ。

熊本市中央区花畑町11-20
水田ビル3F
TEL/096-352-5011
営/17:30～翌0:00
席/110(個室有)
駐/無
休/不定休



おすすめメニュー

選べる鍋付8品+110分炊放題 4,400円※
選べる鍋+25種食放題
+110分炊放題 4,378円※
馬レバ刺 1,650円
※金・土・祝前日、年末年始は+550円

39 やっぱはいりっち Yappa High Rich

十割手打ちちぢで10秒。ジャズが流れる和の空間、地元の酒、米焼酎、プレミアム麦、芋焼酎など120種類も勢揃い。おまかせ料理や飲放メニューもあり、もちろん蕎麦付です。個室有。

熊本市中央区花畑町13-13
米通り 米納会館2F
TEL/096-355-2121
営/18:00～24:00
席/35(個室有)
駐/無
休/日曜日
※3連休の場合、日曜日は営業



おすすめメニュー

もりそば 800円
馬ひも刺 1,000円
そばみそ 500円

40 大衆酒場 パーラーヒバリ Parlour Hibari

「昼から呑めるなんて人生最高だ!」ランチ、昼飲みもでき、ゆっくりくつろげる空間となっております。

熊本市中央区新市街1-12
新市街パービル1F
TEL/096-322-1212
営/【月～木】11:30～23:30(OS22:30)
【金～日】11:30～24:00(OS23:00)
席/40
駐/無
休/無



おすすめメニュー

サバ豆腐
牛スジ大根
熊本とんこつシューマイ
※金額は店舗にお問い合わせください。

37 鉄板焼・お好み焼き 大ちゃん



38 鍋やTAMARI 熊本総本家



上馬刺980円をサービス!(1グループに1皿追加)

39 やっぱはいりっち



40 大衆酒場 パーラーヒバリ



地図① 熊本駅界隈
地図② 市街地
地図③ 中心部
地図④ 水前寺
地図⑤ 西原・東区・北区
植木・南区・西区

49 和食 仲むら Nakamura



日本庭園を眺めながら旬の和食を味わう。郷土料理と厳選されたワインで熊本の夜をゆっくりとお過ごし下さい。

おすすめメニュー

仲むら特別会席 11,000円
郷土料理会席 7,700円～
穴子丼 1,900円

郷土料理 和食 太宰府 熊本市 地図② C-5

熊本市中央区練兵町50
TEL/096-351-0535
営/11:30～14:30(OS14:00)
17:00～22:30(OS21:00)
[日・祝]～21:30(OS20:30)
席/140 駐/4台有
休/水曜(休曜祝日・祝前日の際はなし、12月は30日までなし)、年末年始



50 日本料理 はらぐち Japanese Restaurant Haraguchi

水前寺 地図④



自家製ドリンク1杯サービス

古典柄屏風に掛軸、生花や骨董装飾品が点在する店内は、全個室。そしてテーブル・椅子席です。地産地消を心掛け、季節感を大切にする日本料理をお楽しみ下さい。

おすすめメニュー

牡丹コース 8,800円
芍薬コース 11,000円
ひと時コース 16,500円

熊本市中央区水前寺2-16-3
TEL/096-383-1931
営/11:30～22:00 予約制
席/30(個室有)
ご要望に応じ最大30名
駐/有(14台)
休/木曜日・不定休



51 料理方秘 神の水 Japanese Restaurant Kaminomizu

水前寺 地図④



米焼酎ワンショットサービス

水前寺公園近く、熊本の食材をふんだんに使い、四季折々のお料理をお楽しみ頂けます。ランチは1,650円～。
2014年熊本駅弁・空弁コンテストグランプリ受賞。お弁当もご用意致します。(要予約)

おすすめメニュー

ランチ 1,650円～
特選霜降り馬刺し 3,300円
和風ローストビーフ 2,200円

熊本市中央区水前寺公園3-4
TEL/096-237-7507
営/11:30～14:00(OS13:30)
18:00～22:00(OS21:30)
席/30(個室有)
駐/無
休/不定休



52 活魚・鮨・郷土料理 とらや Toraya

水前寺 地図④



天草灘の天然活魚を地下の大型いけすに豊富に取り揃えております。旬の海の幸を味わいながら、ゆっくりと語らうひとときをお過ごし下さい。熊本名物辛子蓮根や馬刺しもご用意しております。

おすすめメニュー

郷土料理コース 7,700円(要予約)
黒潮コース 11,000円
とらやコース 6,600円

熊本市中央区水前寺2-5-28
TEL/096-383-4137
営/11:30～14:30
17:00～22:00
席/200(個室有)
駐/有
休/週1回不定休



※OS(オーダーストップ)

53 熊本 魚蔵 Kumamoto Uokura

玄界灘直送のヤリイカ活き造りをはじめ、九州各地の旬の海の幸を贅沢に堪能。熊本名物の馬刺しや天草大王など、地元の恵みを活かした逸品も取り揃えております。ランチでは、一釜ずつ丁寧に炊き上げた土鍋ごはんを味わえる御膳が人気です。和の基調とした落ち着いた空間で、上質なひとときをお過ごしください。

おすすめメニュー

馬御膳(ランチ限定) 3,520円
熊本県産馬刺しの盛り合わせ 5,500円
玄界灘産 ヤリイカの活き造り 2,420円より/100g～

熊本市中央区手取本町5-1
HAB@2F
TEL/096-288-0344
営/11:00～15:00
17:00～23:00
席/86(個室有)
駐/無
休/年中無休



54 泉里 Senri

水前寺 地図④

水前寺成趣園内にある日本料理店です。すべてのお部屋、個室で成趣園を眺めることができます。ご接待、ご法事、大切な方のおもてなしにご利用頂けます。

おすすめメニュー

季節のコース 13,310円～

熊本市中央区水前寺公園7-17
TEL/096-381-1415
営/11:30～14:30
17:00～21:30
席/40(個室有)
駐/有
休/月曜日



55 うなぎの徳永 北部 Unagi no Tokunaga Hokubu

北區2 地図⑤

大正11年創業のうなぎ店。産地直送の国産うなぎをその日に捌き、熟練職人の手によって丁寧に焼き上げられています。創業100年の歴史を感じられる絶品の「うなぎ料理」を御膳やうなぎ重、せいろ蒸しなどで堪能できます。

おすすめメニュー

うなぎ丼 3,700円
うなぎ御膳 5,000円
海老天重 3,000円

熊本市北区鹿子木町187
TEL/096-245-0978
営/11:30～14:30(OS14:00)
17:00～20:30(OS20:00)
[土・日・祝]11:30～20:30(OS20:00)
席/120(個室有)
駐/有
休/年末年始(12/31,1/1)



ソフトドリンク1杯無料

56 GRILL de GYAN

水前寺 地図② F-2

築100年近くの古民家を改装した洋食レストラン。馬刺や馬肉ハンバーグなども取り揃えてあり、年配のお客様にも好評です。※入店～21:00

おすすめメニュー

マグロのにんにく焼き 1,680円
馬肉のハンバーグ 1,500円
チキンのガンジーソースとガーリックトースト 1,730円

熊本市中央区南坪井町5-21
TEL/096-352-8821
営/[平日]11:30～14:00(OS13:30)
17:30～22:30(OS21:30)
[土・日・祝]12:00～14:00(OS13:30)
[金・土・祝前日]～23:00(OS22:00)
席/100 駐/無
休/不定休



お店の位置は巻末のマップをご覧ください。
Map of the locations are in back

地図① 熊本市界隈
地図② 市街地
地図③ 中心部
地図④ 水前寺
地図⑤ 西原・東区・北区
植木・南区・西区

57 肉葡萄 Nikubudou



ワイン、日本酒、モルトなど種類豊富なお酒と熊本県産の野菜やブランド肉を使ったアテを楽しめる酒場です。
※最新情報はお店のInstagramをご確認ください。

おすすめメニュー
あか牛ロースト 3,278円
香心パークバラ肉のマスタードソース 1,980円
天草大王のコンフィ 2,618円

馬牛主 地図③ E-4

熊本市中央区下通1-7-7
GMビル5F B
TEL/096-323-6068
営/17:00~23:30(OS23:00)
【日曜】~22:00(OS21:00)
※月曜祝日の場合の日曜~23:30(OS23:00)
席/19(個室有) ※2分刻可
駐/無 休/月曜日



58 ダイニングカフェ 彩 Dining Café Sai



市役所の最上階にあり、熊本城が一望できる絶好のスポットです。郷土の素材を活かした創作料理と絶好のロケーションをご堪能ください。

<http://www.hichisai.com>

おすすめメニュー
本日のランチ 1,300円
和洋折衷コース 3,500円~

馬牛主 地図③ D-2

熊本市中央区手取本町1-1
熊本市役所14F
TEL/096-328-2954
営/11:00~15:00
17:30~22:00
夜は事前予約のみ対応
(2名様~団体/貸切)
席/100(個室有) 駐/無
休/日曜日



59 鉄板焼 ステーキ 佳紋(かもん) Steak Kamon



厳選されたステーキはもとより、特製ソースで仕上げる天草直送の活あわびは絶品。掘りごたつ式の和室もあり、ご家族の集まりや宴会にも重宝します。
郷土料理は要予約。

熊本市中央区上通町3-15 ステラ上通りビル地下
TEL/096-351-4129
営/11:30~15:00(OS14:00) 席/48(個室有)
17:30~23:00(OS21:00) 駐/無
オーダー受付 休/不定休



おすすめメニュー
【ランチ】
フィレステーキランチ 2,800円
いりどりランチ 3,190円
昼のおまかせコース 5,280円

おすすめメニュー
【ディナー】
あわび&ステーキコース 9,350円
ディナーコース 8,250円~16,500円

馬牛主 地図③ G-2

60 PRIMADONNA

1997年創業より地元の方から夜の飲食店の方々など幅広く地元民の台所的にご利用頂いております。おすすめは8品コース税込み4,000円(飲み放題3時間付き)。

おすすめメニュー
熊本県産馬肉のユッケ 1,310円
肥後赤牛のサーロインステーキ(200g) 3,680円
とんこつラーメン風クリームパスタ 1,320円

熊本市中央区花畑町11-18
シャンセビル11F
TEL/096-324-2989
営/17:00~翌3:00(OS翌2:30)
【日・祝】~24:00(OS23:30)
席/75(個室有) 駐/無
休/不定休



単品チャージ無料、飲放題30分延長サービス

馬牛主 地図③ D-4

61 グリル末松 Grill Suematsu

熊本県産の野菜を鉄板でグリルします。熊本県産の美味しいお肉と厳選したワインを取り揃えお待ちしております。あか牛ステーキあります。お一人様大歓迎!!

おすすめメニュー
T-BONEステーキ
熊本県産あか牛モモ
黒毛和牛ハンバーグ 200g
※金額は店舗にお問い合わせください。

熊本市中央区中央街4-1
ビジネスホテルシャル1F
TEL/096-312-2929
営/昼11:30~15:00(OS14:30)
夜17:00~23:00(OS22:00)
席/30
駐/無
休/日曜日

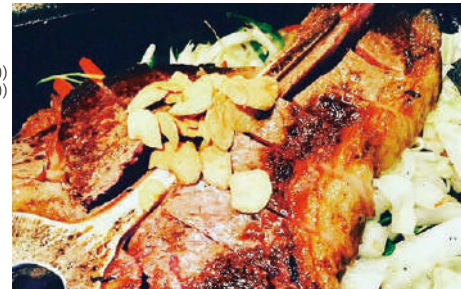

馬牛主 地図③ G-4

62 ゲルマンハウス German Haus

ちょっと贅沢をお気軽に♪
優雅なドイツの雰囲気素材にこだわって丁寧に作り上げたハム・ソーセージやお料理をどうぞゆっくりお楽しみくださいませ。ご予約がおすすめです。

おすすめメニュー
ベルリンコース(ランチ) 2,900円
ゲルマンコース(ディナー) 3,600円
和牛ヒレステーキディナー 8,900円

熊本市中央区水前寺6-38-16
TEL/096-382-2555
営/昼11:00~14:30(OS13:30)
夜17:00~21:00(OS20:00)
※状況により早めに閉店する可能性有
席/26(個室あり)
駐/有 休/水曜日、第2・4木曜日

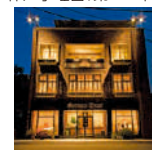

馬牛主 地図④ 水前寺

63 Restaurant ロアジス Restaurant L'oasis

水前寺でオープン15年目のフレンチレストランです。地元熊本の食材を使いクラシックな技法で心を込めてお作りします。皆さまのオアシスになれるように心よりお待ちしております。

おすすめメニュー
シェフのお勧めおまかせフルコース
(4コース有・昼・夜可) 6,600~15,000円
熊本県産牛フィレのグリエ 8,000円
ロアジスAランチフルコース 5,500円

熊本市中央区水前寺公園4-26
TEL/096-213-0555
営/12:00~14:30
18:00~22:00
席/22
駐/無
休/水曜日(不定休有り)



馬牛主 地図④ 水前寺

地図① 熊本駅界隈
地図② 市街地
地図③ 中心部
地図④ 水前寺
地図⑤ 西原・東区・北区
楠木・南区・西区

お店の位置は巻末のマップをご覧ください。
Map of the locations is in back

※OS(オーダーストップ)

64 ウイスキーキャット Whiskey Cat

地図③ C-4



アイルランドのスタウト、ギネスの生が飲めるオーセンティックバー。樽詰めのウイスキーや、シングルモルトスコッチウイスキーの品揃えも豊富。フルーツのカクテルやモヒートも人気です。

熊本市中央区花畑町10-19
TEL/096-356-2818
営/19:00~翌2:00
席/11 駐/無
休/不定休



おすすめメニュー

ギネス(1パイント) 1,200円
フルーツとシャンパンのカクテル 2,000円
モヒート 1,500円

65 スナックさんすい Hostess bar Sansui

地図③ E-5



落ち着いた雰囲気です。明るい女性スタッフがお待ちしています。(個室も完備)お一人様でも大歓迎!!
昼カラ営業時間12時~17時(定休日/水・日曜日) 料金1,200円(軽食ドリンク付き)

熊本市中央区新市街3-4
TM-13ビル5F(西銀座通り)
TEL/昼 096-325-5235
夜 096-325-2268
営/19:00~翌1:00
席/100(個室有)
駐/無 休/無



おすすめメニュー

夜 90分飲み放題 5,000円
2名様以上 4,000円

66 ミスティー Misty

地図③ E-4

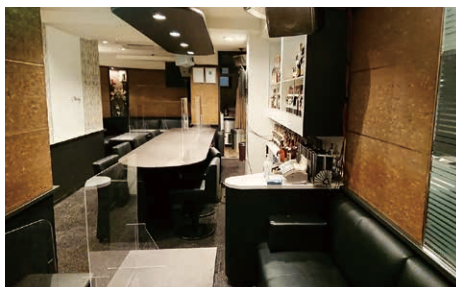

落ち着いた大人の空間。笑顔でお待ちしています。120分飲み放題4,400円カラオケ込み。シックでゆっくりとした空間を作っています。笑顔の素敵なスタッフと共にワクワク楽しくゆっくりと!!季節のカクテルもご用意しています。

熊本市中央区花畑町13-49
第3 RIKIビル3F
TEL/096-351-2177
営/20:00~翌1:00
席/30 駐/無
休/日曜日・祝祭日



おすすめメニュー

飲み放題(120分) 4,400円

67 たこやき&からあげ専門店 フリーダムスマイル Freedom Smile

地図① C-5



今年、お持ち帰り専門店として移転リニューアルしました。各コンテスト入賞実績のある絶品のたこやきと、からあげの専門店です。ぜひ一度ご賞味ください。
※最新情報はお店のInstagramをご確認ください。

おすすめメニュー

天草塩たこやき 600円
旨塩からあげ 600円
ソフトクリーム 400円

熊本市西区二本木4-6-9
TEL/096-200-5786
営/11:00~19:00
席/4席
駐/有
休/不定休



※OS(オーダーストップ)

68 ポータマ阿蘇くまもと空港店 Po-Tama Aso Kumamoto Airport

地図⑤ 西原・東区



もずくスープ or ソフトドリンク

阿蘇白川水源のコシヒカリを使用した沖縄のソウルフード「ポークたまごおにぎり」です。ご当地メニューの「あか牛ステーキ」はお肉がとってもジューシーで柔かく、当店の一番人気です。

おすすめメニュー

あか牛ステーキ 1,200円
ゴーヤの天ぷら 600円
島豆腐の厚揚げ油みそ 700円

熊本県上益城郡益城町大字小谷1802-2
TEL/096-201-8880
営/[平日]7:00~19:00
[金・土・日・祝]7:00~20:00
席/20
駐/空港P有
休/無



69 KumaLab

地図② F-2

熊本市上乃裏にあるKumalabシェアオフィスは、地域に根ざしたカフェ空間を活かした心地よいワークスペースです。仕事と日常が自然につながる、あなたのもう一つの居場所としてご利用いただけます。

熊本市中央区草葉町4-1-2F
TEL/050-1754-2158
営/10:00~17:00
(最終受付16:00)
席/30
駐/無
休/不定休



利用プラン

利用時間	料金(税込)
1時間	500円
2時間	1,000円
3時間~終日	1,350円



タクシー会社 Taxi

熊本タクシー	096-379-2255
熊本タクシー(観光専用ダイヤル)	096-379-8182
熊本交通タクシー	0120-369-686
肥後第一交通	096-354-2222
中九州出水タクシー	096-365-0611

熊本市内の温泉 Hot Springs

植木温泉観光旅館組合	096-274-6830
------------	--------------

レンタカー会社 Car rental

熊本日産レンタリース	096-324-6363
トヨタレンタリース熊本	096-388-7171

熊本を食べる! 呑む!
食と遊びのランドマーク

熊本屋台村

KUMAMOTO FOOD STALL VILLAGE

熊本を代表する飲食店やアンテナショップが全18店と、多目的イベントスペース≒SDGs広場とが融合した、これまでに無かった新たな“食と遊びのランドマーク”がまちなかに誕生しました。



熊本屋台村の中央には、通称“上乃横通り”がはしり、ここを人が往来して両側に建ち並ぶ様々なジャンルの店を回遊しながらグルメや地酒を楽しむ横丁スタイル。全店にカウンターを配置し、江戸時代から続く「店主1:客8の伝統的な屋台の法則」を採用。レトロな風情が漂う屋台街を現代に蘇らせています。



全27蔵元のお酒を
100円で試せる試し
酒コーナーにも立ち
寄って。



屋台の一部を紹介

ビールスタンド
SANJI
サントリー熊本工場から出荷3日以内のプレミアムモルツを選ぶ4種のこだわりの注ぎ方でご提供。神泡をご堪能ください!

天草大王 熊本野菜料理
笑縁
幻の地鶏「天草大王」を様々な食べ方でご提供。特に、名物「大手羽先」は地元でもココでしか味わえない特別なメニューです。

炉ばたイタリアン 自然派ワイン
いるふお
店主が自ら仕入れた「ジビエ」や、山都町で育った「ヤマメ」を特製の囲炉裏でじっくりと「炉端焼き」にしてご提供。新感覚の和モダンイタリアンをお楽しみください。



所在地 熊本市中央区城東町2-22
営業時間 [平日] 11:00 ~ 23:30
[土日祝] 12:00 ~ 23:30
村休日 毎週水曜日

村休日は変更となる場合がございます
村休日や各店舗の詳細な営業時間は
インスタグラム等でご確認ください

熊本市電が便利です
通町筋にて下車 徒歩1分
熊本駅前より 18分
健康町より 24分
新水前寺駅より 11分



お店の位置は巻末のマップをご覧ください。
Map of the locations are in back

地図① 熊本駅界隈
地図② 市街地
地図③ 中心部
地図④ 水前寺
地図⑤ 西原・東区・北区
榎木・南区・西区

特別版
城
お城EXPO
熊本 in KUMAMOTO

熊本城ホールに全国のお城が大集合

復活へ、 威風堂々。

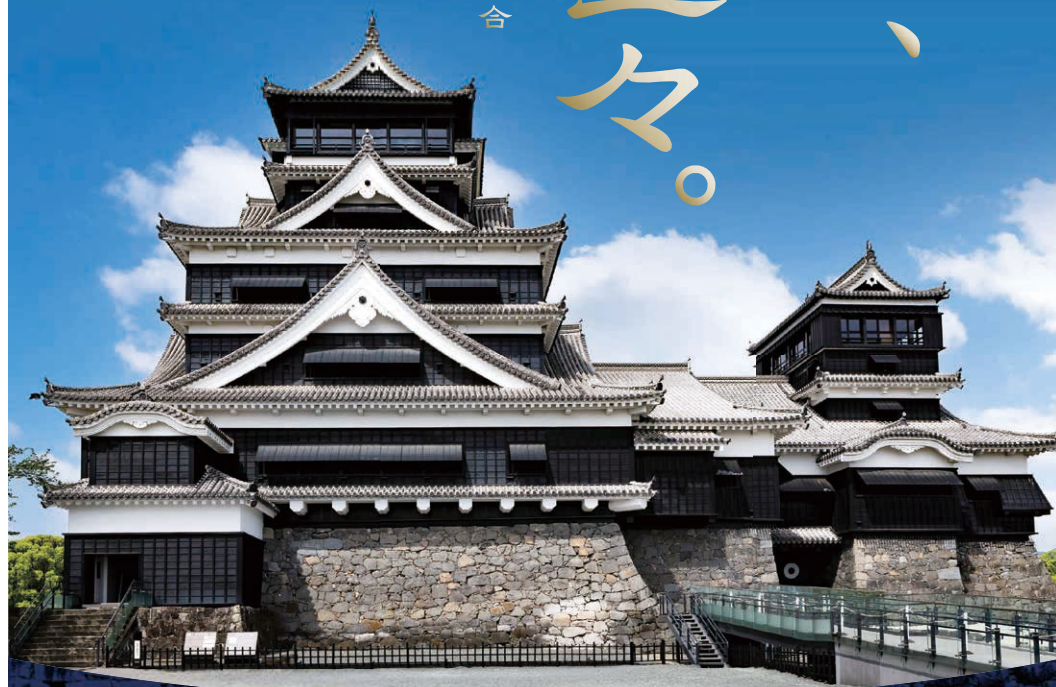

2026年 10月3日・4日 熊本城ホール
熊本市中央区桜町3-40 <https://www.kumamoto-jo-hall.jp>

©特別版お城EXPO in 熊本2026

主催:特別版 お城EXPO in 熊本 2026実行委員会 お問い合わせ:特別版 お城EXPO in 熊本 2026事務局 shirokumamoto@murayama.co.jp

■ ランチやってます! Lunch time available

店舗番号	店 名	電話 番号	ランチ 営業 時間	掲載 ページ
1	ラーメン こむらさき 上通中央店	096-325-8972	11:00～16:00 (OS15:30) 定休日／年末年始	4P
2	ラーメン ラーメン 赤組	096-325-8766	11:00～23:30 (OS23:00) [金・土・祝前日] 11:00～25:30 (OS25:00) 定休日／無	4P
3	ラーメン 伝統熊本豚骨 伝	096-354-9822	[月～土] 11:30～翌3:00 (OS2:30) [日・祝] 11:30～翌1:00 (OS0:30) 定休日／元日	4P
4	ラーメン 黒龍紅	096-353-0929	11:00～14:00 (OS13:30) 定休日／日曜	4P
5	ラーメン 熊本ラーメン専門店 黒亭本店	096-352-1648	10:30～21:00 (OS20:30) 定休日／HPを参照ください	5P
6	ラーメン 熊本市動植物園内レストラン OCEAN'S SEVEN	090-8221-6659	[平・日] 11:00～16:00 (OS15:45) [土日祝] 11:00～16:30 (OS16:15) 定休日／動植物園の休園日に準ずる	5P
7	ラーメン 熊本拉麺 豚美	080-3221-0648	11:30～15:00 (OS14:30) 定休日／月曜 (月曜祝日の場合屋のみ営業、火曜休)	5P
8	ラーメン 鮪soba十五屋	無	11:00～19:00 定休日／不定休	5P
9	太平燕 紅蘭亭 下通本店	096-352-7177 予約専用	11:00～21:00 (OS20:00) 定休日／無	6P
10	太平燕 中華旬菜 燕燕	096-353-3913	11:30～14:00 (OS13:30) なくなり次第終了 定休日／土・日曜・祝日不定休	6P
14	馬肉料理 牛タン焼と熊本名物 馬タン牛タン	090-8627-5959	[平・日] 11:30～16:00 [土日祝] 11:30～24:00 定休日／不定休	7P
17	あか牛 あか牛炭火焼肉 炭薫	096-245-6727	11:00～14:00 (要予約) 定休日／不定休	8P
19	あか牛 あか牛Dining yoka-yoka サクラマチクマモト店	096-288-5029	11:00～22:00 (OS21:00) 定休日／不定休 (館に準ずる)	8P
20	あか牛 あか牛Dining yoka-yoka 鉄板&グリル	096-324-7227	11:00～22:00 (OS21:00) 定休日／無 ※臨時休業になる場合あり	8P
21	あか牛 焼肉 崑常 (きつね)	096-321-6277	12:00～15:00 (要予約) 定休日／不定休	9P
22	郷土料理 味処 お川	096-353-2393	11:45～13:30 定休日／水・土・日曜・祝日	9P
24	郷土料理 青柳	096-353-0311	11:30～14:30 (OS13:30) 定休日／不定休	9P
26	郷土料理 阿蘇庭 山見茶屋	096-327-9293	11:00～18:00 定休日／年末	10P
29	郷土料理 なごみ庵	096-201-5753	[平日] 15:00～23:30 [土日祝] 12:00～23:30 定休日／水曜	11P
30	郷土料理 東京下町 梁山泊	096-354-7708	11:00～15:00 定休日／火曜	11P
31	居酒屋 ビアレ스토랑 壱之倉庫	096-325-3911	11:30～15:00 (OS14:00) 定休日／無	11P
33	居酒屋 創作和菜 佳昇	096-351-9400	11:30～15:00 (OS14:00) 定休日／火曜 ※2日前までの予約限定営業	12P
40	居酒屋 大衆酒場パーラー ヒバリ	096-322-1212	[月～木] 11:30～23:30 (OS22:30) [金～日] 11:30～24:00 (OS23:00) 定休日／無	13P
42	居酒屋 立ち寿し	096-354-9999	11:30～14:00 定休日／不定休	14P
45	日本料理 和食 創作和食 縁(えにし)	096-351-0824	11:30～15:00 (OS14:00) 定休日／火曜	15P

店舗番号	店 名	電話 番号	ランチ 営業 時間	掲載 ページ
48	日本料理 和食 天草海まる	096-319-5073	11:00～18:00 ※時短営業あり 定休日／12/31	15P
49	日本料理 和食 和食 仲むら	096-351-0535	11:30～14:30 (OS14:00) 水曜 (水曜祝日・祝前日の場合はなし、 定休日／12月は30日までなし)、年末年始	16P
50	日本料理 和食 日本料理 はらぐち	096-383-1931	11:30～22:00 予約制 定休日／木曜・不定休 (お問い合わせください)	16P
51	日本料理 和食 料理方秘 神の水	096-237-7507	11:30～14:00 (OS13:30) 定休日／不定休	16P
52	日本料理 和食 活魚・鮓・郷土料理 とらや	096-383-4137	11:30～14:30 定休日／週1回不定休	16P
53	日本料理 和食 熊本 魚蔵	096-288-0344	11:00～15:00 定休日／年中無休	17P
54	日本料理 和食 泉里	096-381-1415	11:30～14:30 定休日／月曜	17P
55	日本料理 和食 うなぎの徳永 北部	096-245-0978	[平・日] 11:30～14:30 (OS14:00) [土日祝] 11:30～20:30 (OS20:00) 定休日／年末年始 (12/31、1/1)	17P
56	洋食 GRILL de GYAN	096-352-8821	[平・日] 11:30～14:00 (OS13:30) [土日祝] 12:00～14:00 (OS13:30) [金・土・祝前日] 12:00～23:00 (OS22:00) 定休日／不定休	17P
58	洋食 ダイニングカフェ 彩	096-328-2954	11:00～15:00 定休日／日曜	18P
59	洋食 鉄板焼 ステーキ 佳紋	096-351-4129	11:30～15:00 (OS14:00) 定休日／不定休 土・日・祝日もOK	18P
61	洋食 グリル末松	096-312-2929	11:30～15:00 (OS14:30) 定休日／日曜	19P
62	洋食 ゲルマンハウス	096-382-2555	11:00～14:30 (OS13:30) 定休日／水曜、第2・4木曜	19P
63	洋食 Restaurant ロアジス	096-213-0555	12:00～14:30 定休日／水曜 (不定休あり)	19P
67	軽食 たこやき&からあげ専門店 フリーダムスマイル	096-200-5786	11:00～19:00 定休日／不定休	20P
68	軽食 ポーたま阿蘇くまもと空港店	096-201-8880	[平日] 7:00～19:00 [金土日祝] 7:00～20:00 定休日／無	21P

■ベジタリアン対応可能な店 for Vegetarians

店舗番号	店 名	店舗番号	店 名
24	青柳 ※要事前連絡	51	料理方秘 神の水 ※要予約
48	天草海まる	58	ダイニングカフェ 彩 ※3日前までの要事前連絡
50	日本料理 はらぐち ※要予約	63	Restaurant ロアジス

■ハラール対応の料理提供可能な店 for Muslims

店舗番号	店 名	店舗番号	店 名
24	青柳 ※要事前連絡	34	魚河岸 番屋 ※コースのみ (2名様～3日前までに要予約)
25	郷土・海鮮 肥後の陣屋 ※コースのみ (2名様～3日前までに要予約)		

冊子提示特典

地図②

10%割引

A-3

6 肥後象嵌 光助

Higo zogan Mitsusuke



肥後象嵌は熊本城の築城と同じく400年以上の歴史がある熊本の伝統工芸品です。刀のツバに始まり、現在はアクセサリ、文具など幅広く製作しています。象嵌づくり体験も人気です。

熊本市中央区新町3-2-1
TEL/096-324-4488
営/9:00~17:00 土・日・祝 10:00~16:00
駐/有
休/年末年始

おすすめの品

くまののPATCH・ストラップ 8,800円
ペンダント 5,500円
ピアス 11,000円



地図①

C-4

8 長寿庵 熊本駅店

Chojuan Kumamoto-Sta.



熊本の玄関口、熊本駅にいきなり団子の名店あり!お土産に、家族へのおやつに長寿庵のいきなり団子をどうぞ。地方発送も承っております。

熊本市西区春日3-15-30 熊本駅肥後よかモン市場内
TEL/096-359-4647
営/9:00~20:00
駐/有(提携駐車場)
休/無(施設に準ずる)

おすすめの品

いきなり団子各種 220円
焼きなり団子 300円
どら焼き 200円



地図①

熊本駅界隈

地図②

市街地

地図③

中心部

地図④

水前寺

地図⑤

西原・東区・北区
植木・南区・西区

5 森からし蓮根 有限会社

Mori Karashirenkon



熊本名物「からし蓮根」発祥の店。シャキシャキとした歯ごたえと、ツーンとした辛さが絶妙。本場元祖のからし蓮根をご賞味下さい。

熊本市中央区新町2-12-32
TEL/096-351-0001
営/8:00~17:00
駐/有
休/不定休

おすすめの品

からし蓮根(中) 1,620円
からし蓮根チップス(1箱4袋入り) 1,296円



地図①

F-2

7 川上酒店

Kawakami Saketen



球磨焼酎全26蔵の焼酎が勢揃い。球磨焼酎・日本酒の一部無料試飲可。熊本県産酒、熊本ワインも多数品揃えをしております。

熊本市中央区万町2-3
TEL/096-326-1568
営/10:00~19:00
駐/有
休/不定休

おすすめの品

菊鹿サルドネセせらぎ 3,300円~
球磨焼酎 1,200円~
熊本の日本酒 1,400円~



お店の位置は巻末のマップをご覧ください。
Map of the locations are in back

地図③

A-3

2 熊本城香梅庵

Kumamoto Castle Kobaian



熊本城のふもと「桜の馬場 城彩苑」内にある店舗では、熊本の代表銘菓「誉の陣太鼓」「武者がえし」をはじめ、熊本の歴史と文化を今に伝える和洋菓子を取り揃えております。熊本城観光の際にはぜひお立ち寄りください。

熊本市中央区二の丸1-1-2 城彩苑 桜の小路内
TEL/096-288-0039
営/9:00~18:00
駐/城彩苑 有料P有
休/無



おすすめの品

ハッピー陣太鼓くまモン 1,394円
武者がえし 10個入 1,966円
陣太鼓ソフト テイクアウト540円・イトイン550円

地図②

D-5

4 ダウンタウンアートカンパニー 浅草屋

Down Town Art Company Asakusaya



熊本の祭り用品店といえば、浅草屋。外国人に大人気の和風雑貨やMade in JAPAN のお土産品を多数取り揃えております。下通りアーケードからすぐ!!

熊本市中央区下通2-7-32 シャワーヴァレービル1F E
TEL/096-354-1944
営/月~土 10:00~18:30
[日・祝] 10:00~18:00
駐/無
休/火曜日

おすすめの品

漢字熊本Tシャツ(白) 1,200円
くまモン熊本掛軸 1,000円
オリジナル木札(小) 1,080円

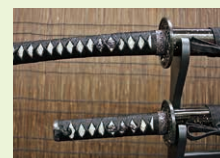

地図③

A-3

1 いきなりや わたなべ

Ikinariya Watanabe



阿蘇のすそ野で取れた熊本県産サツマイモを厳選使用。昔ながらの手作りにこだわった熊本名物いきなり団子の専門店。永年地元をはじめ全国のお客様にご愛顧され、メディア・芸能界の御用達の人気店。

熊本市中央区二の丸1-1-2 城彩苑 桜の小路内
TEL/096-346-0247
営/9:00~18:00
駐/城彩苑 有料P有
休/年末



おすすめの品

熊本城セット(8個入)

地図③

B-5

3 くまもと旬彩館さくらLIQUOR/くまBAR

Sakura LIQUOR / KumaBAR



球磨焼酎や熊本の日本酒などを中心に数多くの「くまもとのお酒」を取り揃え、併設されている「くまBAR」では、グラスでのご提供も行っています。(ラストオーダー19:30)

熊本市中央区桜町3-10
SAKURA MACHI Kumamoto 地下1階
TEL/096-300-8111
営/ショップ 10:00~21:00
BAR[平日] 11:00~20:00
[土・日・祝] 13:00~20:00
駐/施設の併設 有料P有
休/無

おすすめの品

鴨の舞 25度 600円
日本酒のみくらべ 770円
球磨焼酎のみくらべ 770円



9 馬肉専門店 菅乃屋 熊本駅店

Suganoya Kumamoto-Sta.

地図①
C-4

熊本を代表する名物「馬刺し・馬肉加工品」のお土産店。高品質の馬刺しを売れ筋中心に取り揃えております。熊本駅をご利用の際には是非お立ち寄りください。

熊本市西区春日3-15-30 熊本駅肥後よかモン市場内
TEL/096-355-2877
営/9:00~20:00
駐/有(提携駐車場)
休/無(施設に準ずる)



おすすめの品

スライス2種セット(霜降り・ローズ) 3,730円
スライス4種セット(ローズ・赤身・ユッケ・うまトロ) 4,680円
スライス6種セット 13,840円

11 あんたがたどこさ 熊本駅店

Antagatadokosa Kumamoto-Sta.

地図①
C-4

菓子職人が一つ一つ手造りで作っています。大人気の「肥後太鼓」をはじめ、胡麻の風味いっぱいの「胡麻太鼓」、昔なつかしい「すずめのたまご」など沢山ののお菓子をご用意しております。

熊本市西区春日3-15-30 熊本駅肥後よかモン市場内
TEL/096-288-5801
営/9:00~20:00
駐/有(提携駐車場)
休/無(施設に準ずる)

おすすめの品

肥後太鼓 5枚入り くまモンパッケージ 837円
黒豆らっか 3枚入り 454円

10 お菓子の香梅 熊本駅店

Okashi no Kobai Kumamoto-Sta.

地図①
C-4

熊本の代表銘菓「誉の陣太鼓」「武者がえし」をはじめ、熊本の歴史と文化を今に伝える和洋菓子を取り揃えております。実演販売では、職人が焼き上げる「まるきんつば」の出来立てをご賞味いただけます。

熊本市西区春日3-15-30 熊本駅肥後よかモン市場内
TEL/096-325-6777
営/9:00~20:00
駐/有(提携駐車場)
休/無(施設に準ずる)



おすすめの品

ハッピー陣太鼓くまモン 1,394円
三面焼まるきんつばー肥後鐙ー6個入 692円
陣太鼓ソフト(テイクアウトのみ) 540円

12 華まる堂

Hanamarudo

地図③
B-5

もっちりとした生地の中に県産のさつまいもを使用した当店自慢のいきなり団子をぜひご賞味ください。

熊本市中央区桜町3-10
サクラマチくまもとバスターミナルコンコース内
TEL/096-300-8116
営/9:00~18:00
駐/施設の併設 有料P有
休/無

おすすめの品

いきなり団子(黒粒餡・紫芋餡・黒糖皮) 各200円

13 煎匠 そのや

Sonoya

地図④
水前寺

地元熊本のココファームの卵を使用しています。手焼きにこだわり、一枚一枚、店頭にて看板商品の「肥後もんど」の実演販売を行っております。焼きたての味をどうぞ。

熊本市中央区水前寺公園5-13
TEL/096-380-6175
営/10:00~16:00
駐/無
休/木曜・日曜日

おすすめの品

肥後もんど 8枚入個包装 520円
肥後もんど 8枚入個包装(箱入り) 640円
肥後もんど 16枚入個包装(箱入り) 1,180円

15 道の駅 すいかの里植木

Suika no Sato Ueki

地図⑤
植木1

全国的に有名なすいかの産地として知られる植木町。すいかの他にも、メロンやみかんなどのフルーツの産地でもあり、まさにフルーツ王国!新鮮な農畜産物や加工品、お土産品なども豊富です!

熊本市北区植木町岩野160-1
TEL/096-272-2333
営/9:00~18:30
駐/有
休/毎月第3木曜日(祝日の場合は翌平日)

おすすめの品

すいか手焼きドーナツ 1個 200円
すいかのにごり酒(500ml) 1本 1,800円
すいか(季節限定) 時期により異なる



14 熊本ワイナリー

Kumamoto Winery

地図⑤
北区1

ワインコンクールで高い評価を得ているワイナリー。落ち着いたおしゃれなショップ内で、スタッフによるワインセレクトもでき、優雅なショッピングをお楽しみいただけます。限定のワインやグッズも取り揃えております。

熊本市北区和泉町字三ツ塚168-17
TEL/096-275-2277
営/10:00~17:00
駐/有
休/水曜日

おすすめの品

菊鹿シャルドネ 3,498円
醸音デラウェアスパークリング 2,750円
巨峰のしずく 2,297円



16 不動ちくわ本舗

Fudo Chikuwa Honpo

地図⑤
南区

創業165年の老舗。代表的な竹つき竹輪「大不動」の他、天ぷらやからし蓮根などが揃い熊本みやげを選ぶのにピッタリのお店。

熊本市南区城南町下宮地505
TEL/0964-28-2038
営/9:00~18:00(季節により変動あり)
駐/有
休/不定休

おすすめの品

からし蓮根 600円~
竹つき竹輪「大不動」 340円

地図①

熊本駅界隈

地図②

市街地

地図③

中心部

地図④

水前寺

地図⑤

西原・東区・北区
植木・南区・西区

お店の位置は巻末のマップをご覧ください。
Map of the locations are in back

冊子提示特典

地図⑤
植木2

3 観光農園 吉次園

Kichijien Leisure Farm



一年を通して、いちご、ぶどう、りんご、みかん、梨などフルーツ狩りが楽しめます。フルーツを贅沢に使用したソフトクリームやパフェも大人気です。熊本市中心街から車で25分とアクセス抜群!

熊本市北区植木町木留556-1
TEL/096-273-2544
営/10:00~17:00(最終受付16:00)
駐/有
休/不定休



おすすめの品

いちご狩り 食べ放題 1,400円~(時期による)
ぶどう狩り 食べ放題 1,080円~(品種による)
りんご狩り お持ち帰り 1kg:670円

5 サウナと天然温泉 湯けむり天国 湯らっくす

Yulax



地元食材にこだわった、舌もとのうサウナ飯を提供しています。身体に良いものも摂りたいけど、サウナ上がりにピッタリなテンションの上がるメニューであなただけをお待ちしています!

熊本市中央区本荘町722 営/【レストラン朝食】
TEL/096-362-1126 7:00~10:00(OS 9:30)
駐/有(約170台) 【通常営業】
休/なし 11:00~25:00(OS 24:30)
(5月・11月はメンテナンス休館あり) ※施設全体は24時間営業

おすすめの品

手作りタルタルたっぷり チキン南蛮定食 1,375円
名物 麻婆豆腐定食 1,680円
手仕込み アジフライ定食 1,980円

地図① 熊本市界隈 地図② 市街地 地図③ 中心部 地図④ 水前寺 地図⑤ 西原・東区・北区 植木・南区・西区

2 優峰園 フルーツランド

Yuhoen Fruits Land



四季折々の旬な果物狩り体験や、金峰山湧水を活用したニジマス釣り体験など大人から子どもまで楽しめます。夏は流しソーメンが人気です。

熊本市西区河内町岳1144
TEL/096-288-1545
営/9:00~17:00 駐/有
休/農園(10月~11月)月曜日
(12月~9月)水曜日
※年末年始は農園・飲食店共に休み



おすすめの品

果物狩り 食べ放題
※梨・ぶどう・柿・みかん・梅などの季節によりお楽しみいただけます。
詳しくはお問い合わせください。
ニジマス釣り体験 800円~
ソーメン流し 1人前:680円

4 fun earth

水前寺江津湖公園



熊本市のオアシス「江津湖」100%天然水の綺麗な湖でSUPやカヌー体験。流れがない場所でインストラクターが丁寧にレクチャーします。安定性の良いボードやカヌーで初心者の方も安心して体験できます。普段では味わえない水上散歩をお楽しみください。

※完全予約制
TEL/090-7158-5888
営/9:30~16:00
駐/有 休/不定休

おすすめの品

SUP(スタンドアップパドル)体験 8,000円
カヌー(カヤック)体験 8,000円
EMTB体験 8,000円

お店の位置は巻末のマップをご覧ください。
Map of the locations are in back

18 福田屋 熊本和栗庵 熊本駅店

Fukudaya Kumamoto Wagurian Kumamoto-Sta.



福田屋 熊本和栗庵(JR熊本駅)では熊本県産和栗だけにこだわったお菓子を取り揃えております。熊本は全国有数の良質な栗の産地です。福田屋 熊本和栗庵では栗の調達からペースト加工、お菓子づくりまでを一貫して行なっています。2018年「ニッポン全国ご当地おやつランキング」でグランプリを受賞した「栗千里」、大人気商品「栗好き」など熊本県産和栗のお菓子で皆様をお待ちしております。

熊本市西区春日3-15-30 肥後よかモン市場内
TEL/0120-014-999(福田屋本社・平日9時~17時)
営/9:00~20:00 駐/有(提携駐車場) 休/無

おすすめの品

栗千里5個入り 729円
栗好き6個入り 1,361円

1 和collection美都

Wa-Collection-Mito



桜の馬場城彩苑内にある観光きもの、ゆかたレンタル店。一式レンタル着付け付きをご利用の方には水前寺成趣園入園券・和柄巾着・着物姿の写真撮影プレゼント。

熊本市中央区二の丸1-1-2
城彩苑 桜の小路内
TEL/096-362-6439
営/9:00~18:00
駐/城彩苑 有料P有 休/無



おすすめの品

きものレンタル(10月~5月) 4,950円
ゆかたレンタル(6月~9月) 4,950円

17 清正製菓 熊本駅店

Kiyomasa Seika Kumamoto-Sta.



漫画「ONEPIECE」と清正製菓のコラボ菓子「ヒノ国熊本城」は、栗餡と桜餡2種類の味が楽しめるお饅頭。熊本地震復興プロジェクト応援商品のため販売されているのは熊本県内のみ!見かけたら是非お買い求めください。第7弾のチョッパーバージョンも絶賛発売中。

熊本市西区春日3-15-30 肥後よかモン市場内
TEL/096-355-0303
営/9:00~20:00 駐/有(提携駐車場) 休/無

おすすめの品

ヒノ国熊本城8個 1,300円
ルフィのいちようパイ8枚入 1,300円
月下の熊本城こまモンVer.15個入 1,600円

19 BRIEFING 熊本店

BRIEFING KUMAMOTO



ビジネスやデイリーに最適なバッグアイテムに加えゴルフライン「BRIEFING GOLF」もラインナップ。キャディバッグやアパレルなども一同に揃え皆様のご来店をお待ちしております。

熊本市中央区手取本町5-1 HAB@熊本1階
TEL/096-274-8434
営/10:00~20:00
駐/無
休/無(施設に準ずる)



おすすめの品

DAY TRIPPER/S 34,100円
H-35 HD PLUS 95,700円
CR-6 #03 60,500円

6 熊本マンガアーツ Kumamoto Manga Arts

地図③ F-2



キミも漫画家になれる!?憧れの漫画ペン入れ体験! プロ愛用のGペン、インク、専用の原稿用紙を使用した特別な体験が待っています。スタッフが丁寧にサポートします。安心してご参加ください。

おすすめの体験メニュー

漫画ペン入れ体験
(Gペン、完成原稿+額セット) 5,000円

熊本市中央区手取本町4-1
大劇会館 地下1階
TEL/080-9054-3701
営/11:00~18:00
駐/無
休/水曜日



熊本市中央区本丸 1-1 (本丸内)
TEL/096-327-8927
営/9:00~16:30
駐/有 (二の丸駐車場 有料P)
休/12月29日

交通アクセス/バス停: 熊本城・二の丸駐車場
桜の馬場 城彩苑

A 熊本城本丸お休み処 Kumamoto Castle Honmaru Rest Area

地図② D-3

天守閣の目の前にあるお休み処です。ご来場の記念品「御城印」や熊本城限定商品などを取り扱っています。



武将印 本丸限定御城印



熊本市中央区二の丸2-3
(二の丸駐車場内)
TEL/096-321-6150
営/9:00~17:00
駐/有 (二の丸駐車場 有料P)
休/無

交通アクセス/バス停: 熊本城・二の丸駐車場

武将印も販売しております。

B 熊本城二の丸お休み処 Kumamoto Castle Ninomaru Rest Area

地図② C-3

熊本城の模型や写真パネル展示のほか、熊本城災害復旧支援の募金箱を設置しています。ひと休みにどうぞご利用ください。



二の丸限定御城印



C 熊本市動植物園売店 Kumamoto Zoo Shop

地図⑤ 東区



熊本市東区健軍5-14-2
TEL/096-288-7530
営/9:00~16:45 (動植物園は17:00閉園)
駐/平日無料 土日祝有料
休/月曜日 ただし、第4月曜開園し、翌日が休園 (祝日の場合は次の平日)
年末年始 12/30~1/1
交通アクセス/バス停: 動植物園前
動植物園西口
電 停: 動植物園入口

熊本市動植物園オリジナルのぬいぐるみや雑貨・文具・土産菓子など、ご来園の記念になる商品を多数取り揃えております。



熊本市中央区古京町3-2
TEL/096-273-7840 営/9:00~17:00 (入館は16:30まで)
駐/専用駐車場はありませんので近隣の三の丸駐車場 (有料) をご利用下さい
休/月曜日 (祝日の場合は翌日) 年末年始 (12/29~1/3) 保守点検期間等
交通アクセス/バス停: 博物館・旧細川形邸前 電 停: 杉塘

D 熊本博物館ミュージアムショップ Kumamoto Museum Shop

地図② B-2

熊本博物館の展示物をモチーフにしたオリジナルの絵はがき、文房具や実験・工作キットなど、多数取り揃えております。



熊本博物館
マスコット
キャラクター
「じゃちべい」



熊本市中央区水前寺公園5-23 (水前寺参道)
TEL/096-285-8893
営/9:00~17:00
休/水曜日 (祝日の場合は翌日)、
年末年始 (予定)
料/無料 駐/無
交通アクセス/
バス停: 水前寺公園前
電 停: 水前寺公園

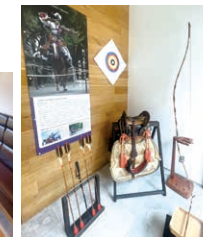

水前寺成趣園 御庭印

E 水前寺肥後細川文化発信拠点 湧水亭 Yusuitei

地図④ 水前寺

肥後細川文化にまつわる作品や道具の展示、水前寺茶屋を使用した商品の販売や季節ごとのテイクアウトメニューも楽しめる施設です。熊本市内を中心とした観光案内や、平日はガイドサービスも行っております。



	No.	ホテル・旅館名	住 所	地図	電話番号	室数	部屋タイプ・料金	①料金
熊本市市街地	1	熊本城を一番近くで見守るホテル KKRホテル熊本 KKR HOTEL KUMAMOTO 公共の宿	熊本市中央区 千歳城町3-31	② D2	096-355-0121	54	※料金はお問合せください	1,000円
	2	熊本城が見えるお部屋もあります! アークホテル熊本城前 ARK HOTEL KUMAMOTOJOJOMAE ビジネスホテル	熊本市中央区 城東町5-16	② E2	096-351-2222	222	※料金はお問合せください	900円 立休駐車場 車庫に制限有
	3	屋上テラスからは熊本城を眺望できます アンドコンフィホテル熊本城ビュー & and COMFY HOTEL Kumamotojo view ビジネスホテル	熊本市中央区 城東町5-3	② E3	096-311-7070	98	※料金はお問合せください	提携駐車場(有 料)でのご案内 になります
	4	熊本城の観光に便利な立地です! 熊本ホテルキャッスル KUMAMOTO HOTEL CASTLE シティホテル	熊本市中央区 城東町4-2	② E3	096-326-3311	150	※料金はお問合せください	1,000円
	5	市内中心部最大級の大浴場あり! 熊本和数奇司館 Kumamoto Wasuki Tsukasakan シティホテル	熊本市中央区 上通町7-35	② E3	096-352-5101	59	※料金はお問合せください	提携駐車場 でのご案内 になります
	6	観光・ビジネスに絶好のロケーション ホテル日航熊本 hotel nikko kumamoto シティホテル	熊本市中央区 上通町2-1	② E3	096-211-1111	191	※料金はお問合せください	提携駐車場(有 料)でのご案内 になります
	7	中心街アーケードすぐ水道町電停徒歩1分 東横INN 熊本城通町筋 TOYOKO INN Kumamoto-joyo Toricho Suji ビジネスホテル	熊本市中央区 水道町1-1	② F3	096-325-1045	198	S 7,700～ T (2名1室) 12,200～ EW (2名1室) 10,700～	1,000円 1500～昼1000 先着順 朝間外1H=1000円
	8	熊本の歴史 九州の自然をつなぐ[旅の駅]★大浴場・サウナ有 ホテルウィングインターナショナルセレクト熊本 HOTEL WING INTERNATIONAL Select Kumamoto ビジネスホテル	熊本市中央区 水道町2-13	② F3	096-325-1000	152	※料金はお問合せください	提携駐車場 1,200円
	9	広い駐車場、繁華街まで近く好立地 ホテルメルパルク熊本 HOTEL MELPARQUE KUMAMOTO シティホテル	熊本市中央区 水道町14-1	② F3	096-355-6311	60	※料金はお問合せください	料金は お問合せ ください
	10	テンションあがる[街ナカ]ホテル OMOS熊本 by 星野リゾート OMOS Kumamoto by Hoshino Resorts シティホテル	熊本市中央区 手取本町5-1	② E3	050-3134-8095	160	※料金はお問合せください	提携駐車場(有 料)でのご案内 になります
	11	朝食もご利用いただけます(別途料金) ジューアルホテル銀座通 GR HOTEL GINZADORI ビジネスホテル	熊本市中央区 中央街7-11	② E4	096-319-8888	70	※料金はお問合せください	12台 1,400円 中短バス可能
	12	全室シングルルームのホテルです ワシントンR&Bホテル熊本下通 Washington R&B Hotel Kumamoto Shimotori ビジネスホテル	熊本市中央区 下通2-2-18	② E4	096-356-7272	221	※料金はお問合せください	提携駐車場 でのご案内 になります
	13	下通に近い好立地です 相鉄グランドフレッサ 熊本 SOTETSU GRANDFRESA KUMAMOTO	熊本市中央区 下通2-2-23	② D4	096-353-0203	247	S 6,000～ T 8,000～ W 7,000～ Tri 9,000～	提携駐車場 でのご案内 になります
	14	繁華街「下通り」[シャワー通り]そばの便利な立地です! 熊本ワシントンホテルプラザ Washington Hotel Plaza Kumamoto ビジネスホテル	熊本市中央区 下通2-3-10	② E5	096-355-0410	320	※料金はお問合せください	1,200円
	15	好立地♪花畑町電停徒歩1分! 熊本グリーンホテル KUMAMOTO GREEN HOTEL ビジネスホテル	熊本市中央区 花畑町12-11	② D4	096-325-2222	78	※料金はお問合せください	提携駐車場 でのご案内 になります
	16	熊本市の中心部に位置し、観光にビジネスに便利! 東横INN 熊本新市街 TOYOKO INN Kumamoto Shinshigai ビジネスホテル	熊本市中央区 新市街3-25	② D4	096-324-1045	220	S 7,800～ T 12,500～ W 12,000～ EW 11,000～ PSK 8,600～	1,000円 ※先着順
	17	中心街にあり観光に最適な立地◎ リッチモンドホテル熊本新市街 Richmond Hotel Kumamoto-Shinshigai ビジネスホテル	熊本市中央区 新市街6-16	② D4	096-312-3511	158	※料金はお問合せください	料金は お問合せ ください
	18	全室禁煙ルーム、朝食無料 コンフォートホテル熊本新市街 COMFORT HOTEL KUMAMOTO SHINSHIGAI ビジネスホテル	熊本市中央区 新市街2-10	② D4	096-211-8411	157	S 5,400～ T 8,000～ W 7,000～	提携駐車場 でのご案内 になります
	19	大浴場完備(サウナ付) 全室禁煙 レフ熊本byベッセルホテルズ REF Kumamoto by VESSEL HOTELS ビジネスホテル	熊本市中央区 新市街7-2	② D4	096-328-7777	229	S 9,000～ T 12,500～ W 9,500～ Tri 13,000～	提携駐車場 でのご案内 になります
	20	観光・ビジネスにアクセス抜群です! 熊本東急REIホテル Kumamoto Tokyu REI Hotel ビジネスホテル	熊本市中央区 新市街7-25	② C4	096-322-0109	140	※料金はお問合せください	提携駐車場 (有料)でのご 案内になります
	21	校町バスターミナルと直結 熊本城へも徒歩圏内 KOKO HOTEL Premier 熊本 KOKO HOTEL PREMIER KUMAMOTO ビジネスホテル	熊本市中央区 校町3-20	② C4	096-355-6700	205	T 17,000～ W 11,000～	提携駐車場 でのご案内 になります
	22	サクラマチクマモトに近く、アクセス良好です! ネストホテル熊本 nest hotel kumamoto ビジネスホテル	熊本市中央区 辛島町4-39	② B4	096-322-3911	201	S 8,500～ T 13,000～ W 13,000～ Tri 18,000～	1,000円～ ※先着順

宿泊施設の位置は巻末のマップをご覧ください。
Map of the locations are in back

地図① 地図② 地図③ 地図④ 地図⑤

熊本駅界隈 市街地 中心部 水前寺 西原・東区・北区 榎木・南区・西区

	No.	ホテル・旅館名	住 所	地図	電話番号	室数	部屋タイプ・料金	①料金
熊本市市街地	23	自家源泉の天然温泉・大浴場完備 天然温泉 六花の湯 ドーミーイン熊本 dormy inn KUMAMOTO ビジネスホテル	熊本市中央区 辛島町3-1	② C4	096-311-5489	290	※料金はお問合せください	1,500円
	24	(旧)熊本交通センター前 店舗名がかわりました! 東横INN 熊本桜町バスターミナル前 TOYOKO INN Kumamoto Sakuramachi Bus Terminal Mae ビジネスホテル	熊本市中央区 紺屋今町1-24	② C5	096-322-1045	151	S 7,700～ T 12,000～ W 10,700～ EW 9,200～ PSK 8,500～	1,000円
	25	こまモンをテーマにした客室が人気です 三井ガーデンホテル熊本 Mitsui Garden Hotel Kumamoto ビジネスホテル	熊本市中央区 紺屋今町1-20	② C5	096-352-1131	226	※料金はお問合せください	1,300円
	26	熊本城の見える女性専用ゲストハウス 染物と宿の中島屋 Dyeing and Hostel NAKASHIMAYA ゲストハウス	熊本市中央区 新町2-11-6	② A4	096-202-2020	7	S 4,680～	なし
	27	中心街で温泉とバイキング朝食付きの便利なビジネスホテル 天然温泉スーパーホテル熊本商工会議所前 Natural Hot Spring SUPER HOTEL Kumamoto Chamber of Commerce ビジネスホテル	熊本市中央区 魚屋町1-30-1	② B5	096-351-9000	249	S 9,000～ エコノミーツイン 14,000～	550円 ※到着順
	28	熊本初出店となります グリッツプレミアムホテル熊本 Griggs Premium Hotel Kumamoto ビジネスホテル	熊本市中央区 紺屋今町1-7	② D5	096-312-2700	197	S 8,000～ T 9,000～ W 9,000～ Tri 9,000～	9台 2,000円
	29	森の都熊本が一望できる高層シティホテル ANAクラウンプラザホテル熊本ニースカイ ANA CROWN PLAZA KUMAMOTO NEW SKY シティホテル	熊本市中央区 東阿弥陀寺町2	① F3	096-354-2111	187	※料金はお問合せください	1,500円
	30	竹あかり演出家CHIKAKENプロデュースの宿 月が綺麗ですね Tsuki Ga Kirei Desune ゲストハウス	熊本市中央区 世安町2-5-3	① F5	080-8411-5251	4	S 4,000～(相部屋) 和 4,300～ 洋 5,300～	なし
	31	心地良いやすらぎと便利で快適なひとときを ホテルルートイン熊本駅前 HOTEL ROUTE-INN KUMAMOTO EKIMAE ビジネスホテル	熊本市西区 春日1-14-19	① D3	050-5847-7557	170	S 8,400～ SW 14,100～ T 15,900～	500円 ※先着順
	32	2024年12月ブランドオープン ワン・ステーションホテル熊本 ONE STATION HOTEL KUMAMOTO シティホテル	熊本市西区 春日1-13-1	① D3	096-326-1111	146	※料金はお問合せください	提携駐車場 でのご案内 になります
熊本駅界隈	33	熊本駅前で立地も最高です 東横INN 熊本駅前 TOYOKO INN Kumamoto Eki Mae ビジネスホテル	熊本市西区 春日2-8-10	① C4	096-351-1045	331	S 8,100～ T 12,800～ W 12,100～ EW 11,100～ DXT 17,400～	1,000円
	34	2022年2月18日ブランドオープン スーパーホテル熊本駅前天然温泉 SUPER HOTEL KUMAMOTO EKI MAE TENNENONSEN ビジネスホテル	熊本市西区 春日2-3-23	① C4	096-324-9000	100	S 6,500～ T 8,700～ W 8,500～	駐車場は ホテルに お問合せ ください
	35	熊本駅隣接、2021年4月オープン! THE BLOSSOM KUMAMOTO THE BLOSSOM KUMAMOTO シティホテル	熊本市西区 春日3-15-26	① C4	096-327-8763	203	※料金はお問合せください	提携駐車場 1,000円
	36	熊本駅近く ホテル五番館 Hotel Gobankan ビジネスホテル	熊本市西区 二本木2-7-10	① C5	096-322-3388	56	※料金はお問合せください	10台 300円
	37	徒歩圏内に水前寺公園があります ユースピア熊本(熊本県青年会館) Youthpia Kumamoto Kumamoto-ken Seinenkaikan 公共の宿	熊本市中央区 水前寺3-17-15	④ 水前寺	096-381-6221	14	T 5,500～ 和 4,500～	無料
	38	新水前寺から徒歩3分! スマイルホテル熊本水前寺 Smile Hotel Kumamoto Suizenji ビジネスホテル	熊本市中央区 水前寺1-2-20	④ 水前寺	096-383-8410	85	S 5,800～ T 7,400～ W 12,100～ スーペリアツイン 9,200～	800円～ ※当日到着順
	39	水前寺公園近くのくつろげる宿 水前寺共済会館 グレーシア Suizenji Mutual Aid Hall Gratia 公共の宿	熊本市中央区 水前寺1-33-18	④ 水前寺	096-383-1281	31	S 7,900～ T 7,400～ 和 7,100～	※年末年始休 無料 62台
	40	旅館のようなホテルがコンセプト 松屋別館 Matsuyabekkan ビジネスホテル	熊本市中央区 水前寺5-5-1	④ 水前寺	096-213-1331	52	※料金はお問合せください	無料
	41	水前寺公園北門に隣接する宿 旅亭 松屋本館 Suizenji Ryotei Matsuyahonkan Suizenji 旅館	熊本市中央区 水前寺公園23-1	④ 水前寺	096-381-1331	13	※料金はお問合せください	無料8台 他にM有
	42	宿泊者無料のフィットネス利用可 ホテル熊本テルサ Hotel Kumamoto Tessa 公共の宿	熊本市中央区 水前寺公園28-51	④ 水前寺	096-387-7777	62	S 6,240 T 11,620 W 8,080 和 14,310	700円
水前寺・県庁周辺	43	江津湖畔で食事と風呂 心とむ宿 湧泉の宿 藻乃花 Monohana 旅館	熊本市中央区 神水本町6-74	④ 水前寺	096-340-0727	5	和 13,200～	無料
	44	部活の遠征・合宿に ホテルピースフル HOTEL PEACEFUL ビジネスホテル	熊本市東区 下南郡3-11-136	⑤ 西原 東区	096-388-1188	87	※料金はお問合せください	無料 団体様以外の 大型車(4台以上) は、別途料金を いただきます
	45	大型スパ併設の温泉リゾート 菊南温泉ウエルベルホテル KIKUNAN ONSEN U-BELL HOTEL シティホテル	熊本市北区 鶴羽田3-10-1	⑤ 北区1	096-344-5600	86	※料金はお問合せください	無料



	市電A系統 (田崎橋・熊本駅前～健康町)		グルメ
	市電B系統 (上熊本～健康町)		体験
	周遊バス(しろめぐりん)バス停(—は周遊バスのコース)		お土産処
	バス停		宿泊施設
	レンタカー		コンベンション施設
	交番		銀行
	観光案内所		無料Wi-Fi
			広域避難場所



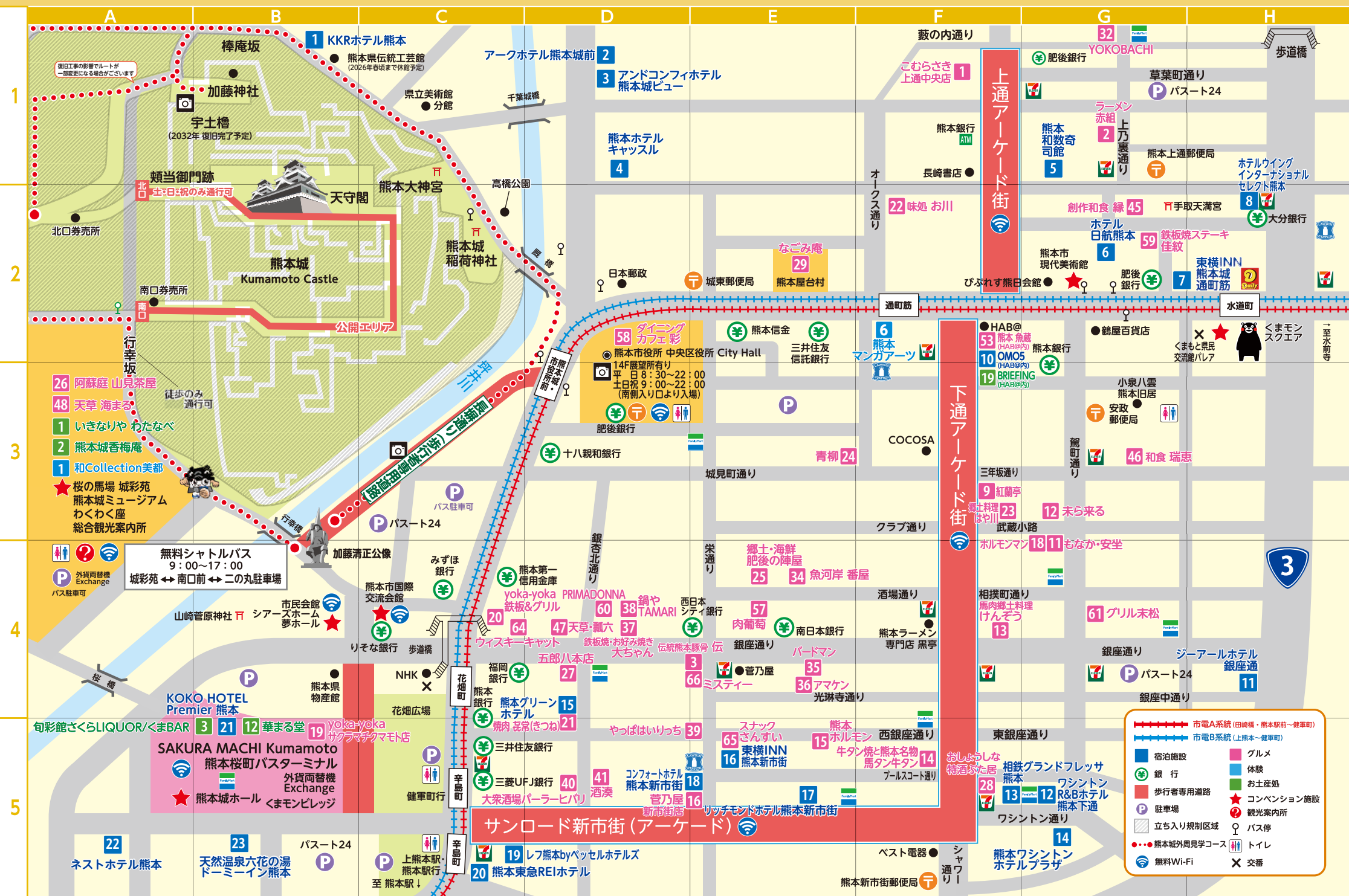



所 熊本市中央区水前寺公園8-1
 ☎096-383-0074
 営業 8:30~17:00(最終入園 16:30)
 料 別 16歳以上400円、6才~15才200円
 (30人以上の団体は1割引、※障がい者手帳をお持ちの方は16歳以上200円、6才~15才100円)
 交通 市電「水前寺公園」下車、徒歩約4分

水前寺成趣園 緑と情緒があふれる回遊式庭園

1632年(寛永9年)に初代熊本藩主となった肥後細川家三代細川忠利公が、お茶屋を建てたのが始まりです。のちに三代藩主綱利公のときに現在とほぼ同じ規模の庭園が完成しました。阿蘇の伏流水が湧き出る池を中心に緩やかな起伏の築山、浮石などが配された庭園は、四季折々の自然と庭園美を楽しめます。

水前寺・江津湖エリア関連のパンフレット

明智光秀の娘・ガラシャと細川家ゆかりの地を巡る観光ガイドブックです



パンフレットの請求は

熊本市観光ガイド

検索





観光案内所 Information



熊本駅総合観光案内所

【住 所】熊本市西区春日3丁目15-30
(JR熊本駅構内)

【営業時間】9:00～17:30

英語対応スタッフ常駐
1日乗車券販売



Free Wi-Fi スポット



桜の馬場城彩苑総合観光案内所

【住 所】熊本市中央区二の丸1-1-3
(桜の馬場城彩苑内)

【電話番号】096-322-5060

【営業時間】9:00～17:30

英語対応スタッフ常駐
1日乗車券販売



Free Wi-Fi スポット



YAHOO! ショッピング 熊本城売店

JAPAN

ヤフーショッピング 熊本城売店



熊本城オリジナル商品やくまモングッズなど
“熊本”でしか買えない商品を取り揃えております。
※ショップ収益の一部は「熊本災害復旧支援金」に
寄付いたします。



観光情報

観光情報は
こちらから



熊本市観光アンケート実施中



熊本市の観光をより
良いものにし、今後の
観光事業に活かすた
め、WEBアンケートを
行っております。(所要

時間：約2分) アンケートにお答えい
ただいた方の中から毎月抽選で10名
の方にAmazonギフトカード500円分
をプレゼント!



(総合)

熊本市観光ガイド くま本

熊本城をはじめ、熊本の様々な見
どころをご紹介します!



(グルメ)

くまもとグルメBOOK

熊本市の飲食店やお土産店・宿泊
施設の情報を掲載しています。



(体験)

くまもと体験プログラム

熊本ならではの体験や地元の方と
の触れ合いなど楽しいプログラム
をご紹介します



(地図)

熊本市観光ガイドマップ

熊本市の中心部・駅周辺・水前寺周
辺と広域の地図と、観光施設・宿泊
施設の情報を掲載しております。

発行元

一般財団法人

熊本国際観光コンベンション協会

Kumamoto International Convention and Tourism Bureau

〒860-0041

熊本市中央区細工町4丁目30番1号 扇寿ビル5階

TEL 096-359-1788 FAX 096-359-8520

URL <https://kumamoto-icb.or.jp/>

E-mail: kumacomm@kumamoto-icb.or.jp

営業時間：8:30～17:00

定 休 日：土・日・祝、年末年始



掲載店募集中!!



<くまもと観光&グルメ情報 X>

@info_kicb

検索



<くまもと観光&グルメ情報 facebook>

<くまもと観光&グルメ情報 facebook>

検索



<くまもと観光&グルメ情報 Instagram>

@kumamoto_tourism_official

検索

※掲載内容は2025年12月1日現在のものになります。 ※掲載価格は税込みで表記しております。
このパンフレットは、熊本市観光客誘致事業補助金を活用して作成しています。